

LANDSCHAFTSPLAN "LIPPE" - ENTWICKLUNGSKARTE

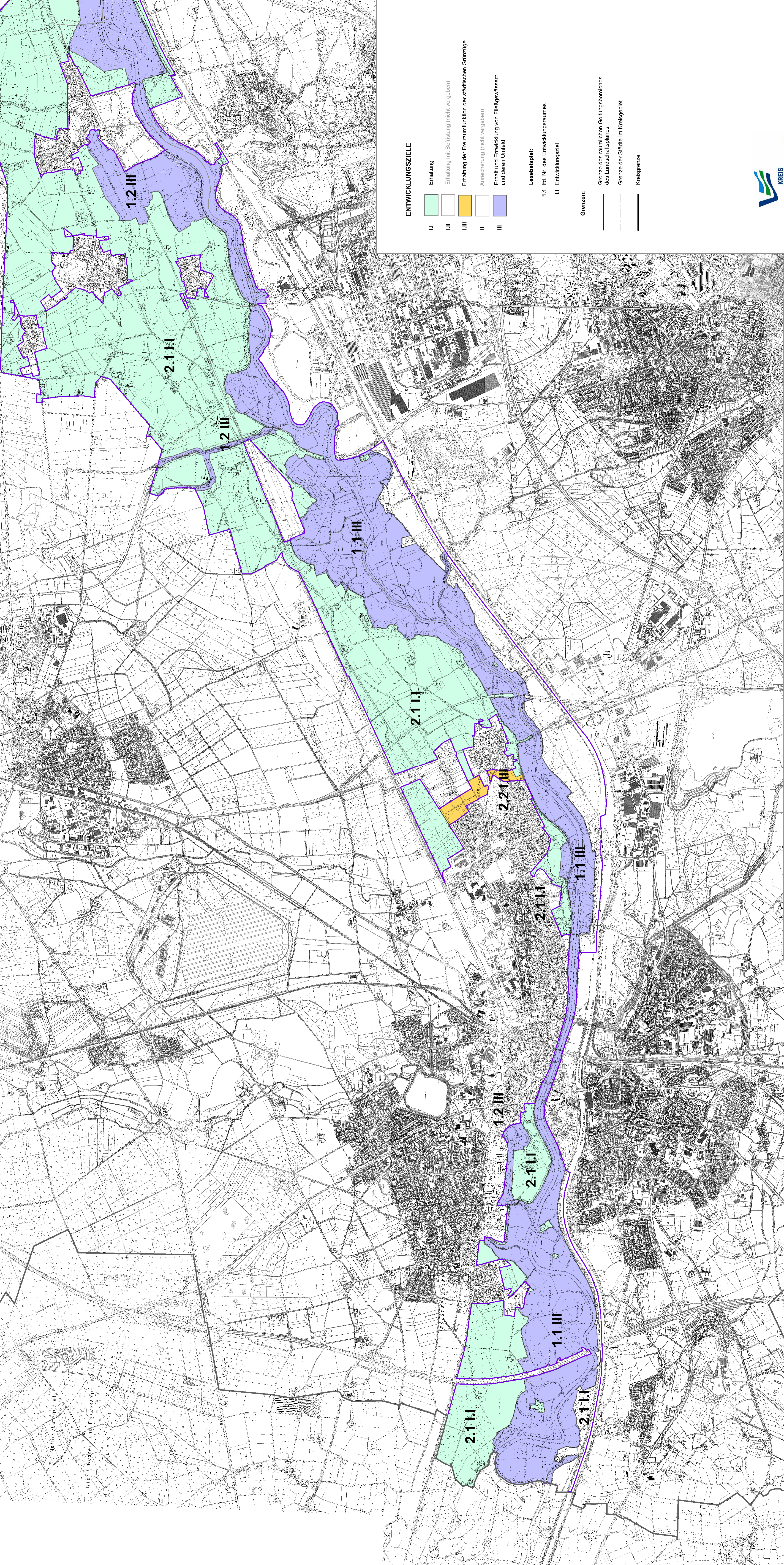

**FACHDIENST 70 UMWELT
LANDSCHAFTSPLANUNG
UND -GESTALTUNG 70.2**

**Landschaftsplan
"Lippe"**

**Entwicklungs-
karte
Detailkarte 1
Satzung
§ 7 LandschaftsG NRW**

2018

Nach §§ 4, 22, 23, 26, 28, 29, 30 des Gesetzes über Naturschutz und Landschaftspflege - Bundesnaturschutzgesetz - BNatSchG vom 29. Juli 2009
Normenreferenz: Naturschutzgesetz - BNatSchG (NRW)
Inkraftsetzung der Verordnung vom 17. Juli 2018 (GV. 0408, S. 556)

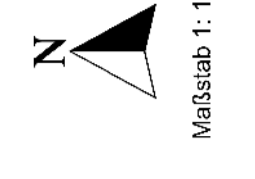

Übersicht der rechtskräftigen Landschaftspläne im Kreis Recklinghausen

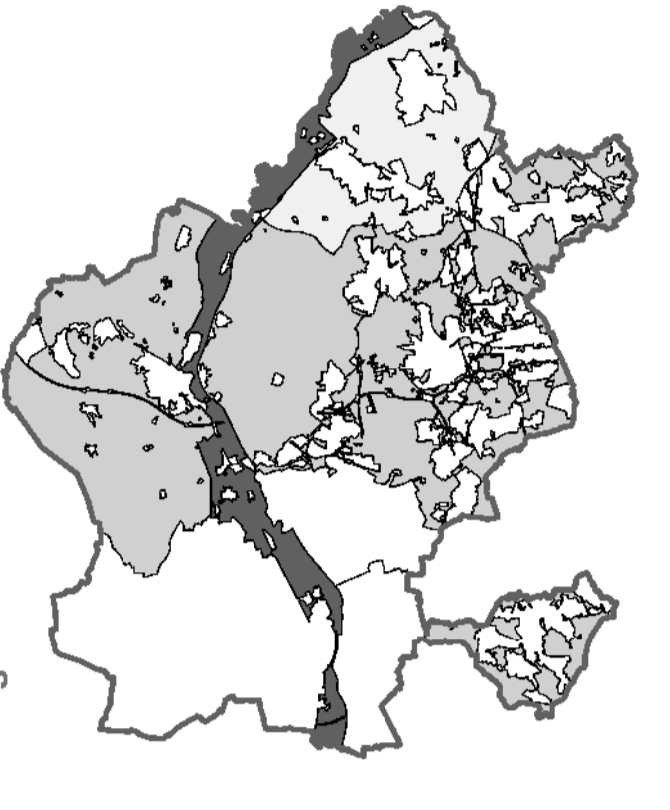

Vorbereitung und Genehmigung des Landschaftsplanes im Kreis Recklinghausen
DOI: 01.15000, © Kreis Recklinghausen
Der Landrat

Übersicht der Entwicklungsräume

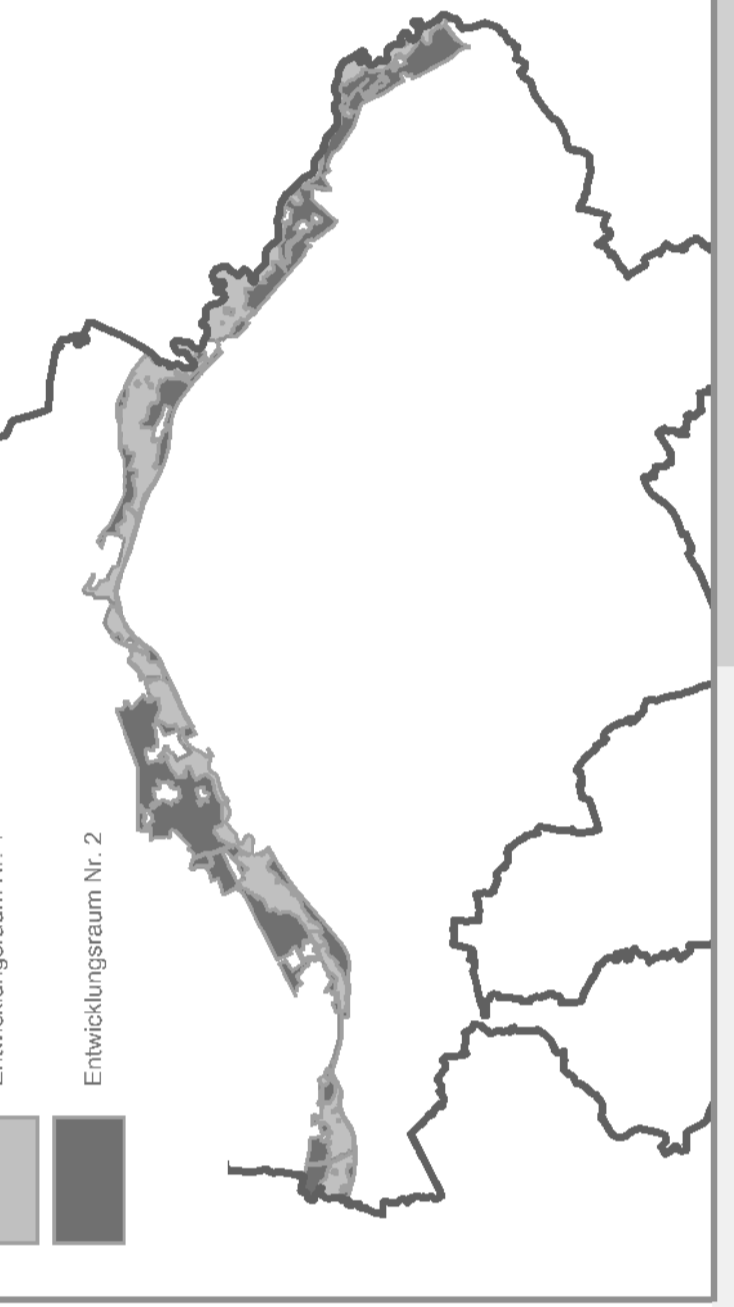

Dieser Landschaftsplan ist gemäß § 11 Abs. 3 LandschaftsG i.V.m. § 18 des Landesnaturschutzgesetzes NRW anzuwenden. Eine Fortsetzung von Flächenverboten wird nicht gefordert. Mit dieser Bekanntmachung tritt der Landschaftsplan in Kraft.
Recklinghausen, den
gez. Reckart
Fachdienstleiter Umwelt

Übersicht der Detailkarten

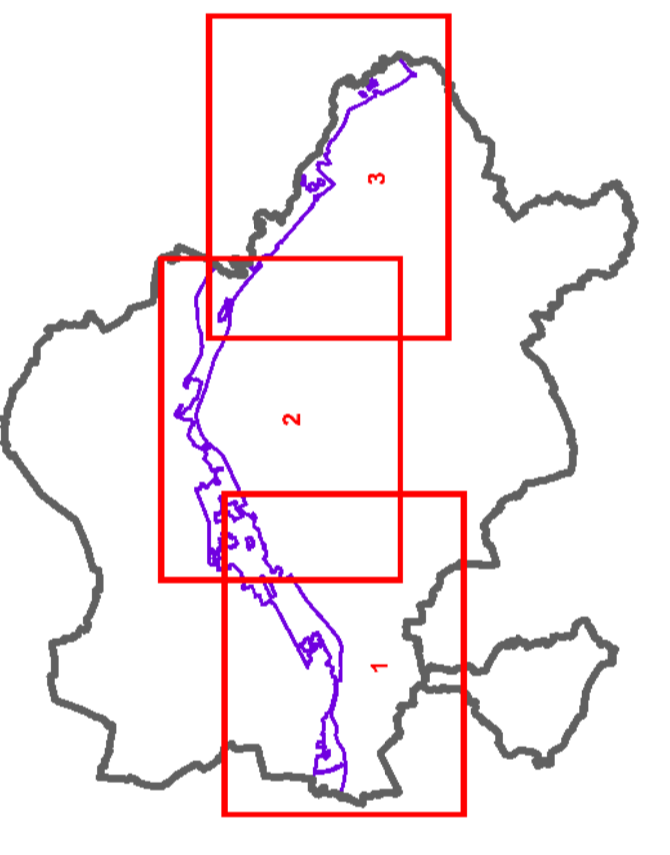

Der Kreisrat des Kreises Recklinghausen hat in seiner 01. Sitzung am 20.09.2016 gemäß § 9 Abs. 1 der Kreisordnung für das Land NRW in Verbindung mit § 17 LandschaftsG i.V.m. § 7 des Landschaftsplanungsgesetzes NRW die folgenden Landschaftspläne als Satzung beschlossen.
Recklinghausen, den
Der Landrat

Bestandteile dieses Landschaftsplanes sind gem. §§ 7 Abs. 5 und 9 Landschaftsplanungsgesetz NRW, der Umweltverträglichkeitsprüfung die folgende Darstellung der Festsetzungen und ihrer Erläuterungen.
Recklinghausen, den
gez. Reckart
Fachdienstleiter Umwelt

Die Kreisliche Behörde der Bürger an der Planung gem. § 16 LandschaftsG NRW hat die öffentliche Auslegung in der Zeit vom 08.09.2016 bis 29.03.2016 ausgeschrieben.
Recklinghausen, den
gez. Reckart
Fachdienstleiter Umwelt

Die Anhörung gem. § 8 Abs. 2 der Durchführungsverordnung zum Landschaftsplanungsgesetz NRW, der Umweltverträglichkeitsprüfung unter Beteiligung von MKULV/NRW und ILEB (IHB) der BR Münster (08.09.2009 / März-April 2009).
Recklinghausen, den
gez. Reckart
Fachdienstleiter Umwelt

Die Kreisliche Behörde der Bürger an der Planung gem. § 16 LandschaftsG NRW hat die öffentliche Auslegung in der Zeit vom 21.09.2015 bis 29.03.2016 ausgeschrieben.
Recklinghausen, den
gez. Reckart
Fachdienstleiter Umwelt

Der Ausschuss für Landschaftspflege, Umweltschutz und Naturerbe des Kreises Recklinghausen hat die öffentliche Auslegung in der Zeit vom 08.09.2016 bis 29.03.2016 ausgeschrieben.
Recklinghausen, den
gez. Reckart
Fachdienstleiter Umwelt

Die Kreisliche Behörde der Bürger an der Planung gem. § 16 LandschaftsG NRW hat die öffentliche Auslegung in der Zeit vom 21.09.2015 bis 29.03.2016 ausgeschrieben.
Recklinghausen, den
gez. Reckart
Fachdienstleiter Umwelt

Die Kreisliche Behörde der Bürger an der Planung gem. § 16 LandschaftsG NRW hat die öffentliche Auslegung in der Zeit vom 21.09.2015 bis 29.03.2016 ausgeschrieben.
Recklinghausen, den
gez. Reckart
Fachdienstleiter Umwelt

Die Kreisliche Behörde der Bürger an der Planung gem. § 16 LandschaftsG NRW hat die öffentliche Auslegung in der Zeit vom 21.09.2015 bis 29.03.2016 ausgeschrieben.
Recklinghausen, den
gez. Reckart
Fachdienstleiter Umwelt